

Informations Générales

Accueil de loisirs géré par la MJC
en partenariat avec la CAF et la MSA



Il est accessible à tous les enfants
de 3 ans à 12 ans du lundi au vendredi de 7h30 à 18h30.

RENSEIGNEMENTS :

ALSH « LA RUCHE »

Le Bourg
46300 ANGLARS-NOZAC
Téléphone : 09.60.39.08.45
E-Mail :
centredeloisirsanglarsnozac@orange.fr
Blog : laruche46.overblog.com

Jours d'ouverture du Centre :

Lundi	7h30 -18h30
Mardi	7h30 -18h30
Mercredi	7h30 -18h30
Jeudi	7h30 -18h30
Vendredi	7h30 -18h30

TARIFS :

Adhésion carte astuce : 12 € par enfant, ou 30 € par famille.

Pour 1 enfant :

	Q.F. < 650	650 < Q.F. < 850	850 < Q.F.
DEMI-JOURNÉE :	4.50 euros *	5.50 euros *	6.50 euros *
JOURNÉE :	10 euros **	11 euros **	13 euros **

* Le repas sera facturé 3 euros
pour la ½ journée.

** Sortie et repas inclus dans le
tarif de la journée.

COMMENT S'INSCRIRE :

Les inscriptions se font auprès du Centre
à l'adresse et aux heures d'ouverture ci-
contre.

Retirer un dossier d'inscription au centre
et le ramener complet.
Les documents à fournir sont : fiche
d'inscription, fiche sanitaire, photocopie
immatriculation CAF pour Quotient
Familial, attestation d'assurance,
attestation de sécurité sociale, photocopie
des vaccins.

Accueil de Loisirs Sans Hébergement

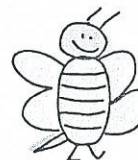

La Ruche



ALSH « LA RUCHE »

Le Bourg

46300 ANGLARS-NOZAC

Téléphone : 09.60.39.08.45

E-Mail : centredeloisirsanglarsnozac@orange.fr

Blog : laruche46.overblog.com

Du Lundi 7 juillet 2014
au Vendredi 29 Août 2014

3/12 ans

Du 21 juillet au 1er août 2014 :

« Bleu comme...??? »

Du 7 au 18 juillet 2014 :
« Mystère...Mystère...??? »

Du 4 au 8 août 2014 :
« Les Médiévales »

Du 11 au 15 août 2014 :
« Les Olympiades »

Du 18 au 29 août 2014 :
« Les saltimbanques »

Nouvelle équipe :
Françoise, Directrice
Marie-Ange, Animatrice



la ccqb
communauté de communes
quetzy bourgane

MAIRIE
Anglars-Nozac



Du 7 juillet au 18 juillet 2014 : « Mystère...Mystère...??? »

	Lundi 7 juillet	Mardi 8 juillet	Mercredi 9 juillet	Jeudi 10 juillet	Vendredi 11 juillet
MATIN	Règles de Vie du Centre	Qu'as-tu attrapé ?	<u>SORTIE</u> à la journée	Quelle activité ? Mystère ?	<u>SORTIE</u> à la journée
			<u>SURPRISE !!!</u>		<u>BAIGNADE</u> au Lac
APRES-MIDI	Jeu : Qui est qui ?	Où est la sortie du Labyrinthe ?	Départ : 9 h 00 Retour : 17 h 30	Jeux libres !!!	d'« Écoute s'il pleut » à GOURDON (46) Départ : 10 h 30 Retour : 17 h 00

	Lundi 14 juillet	Mardi 15 juillet	Mercredi 16 juillet	Jeudi 17 juillet	Vendredi 18 juillet
MATIN	Féié	Quel est cet objet ?	<u>PISCINE</u>	<u>SORTIE</u> à la journée	Quelle activité ? Mystère ?
				<u>Chasse au Trésor</u>	
APRES-MIDI		Où allons-nous ? (Balade)	Peins ton objet	à la Forêt de la Braunhie (46) Départ : 8 h 45 Retour : 17 h 30	Jeux libres !!!

Du 21 juillet au 1er août 2014 : « Bleu comme...??? »

	Lundi 21 juillet	Mardi 22 juillet	Mercredi 23 juillet	Jeudi 24 juillet	Vendredi 25 juillet
MATINle ciel	<u>SORTIE</u> à la journée	<u>PISCINE</u>ton set de table	<u>PISCINE</u>
		Gabarre à BEYNAC (24) et			
APRES-MIDIla mer	<u>Visite</u> de SARLAT (24) Départ : 9 h 15 Retour : 17 h 00tes initiales		Jeux libres !!!

	Lundi 28 juillet	Mardi 29 juillet	Mercredi 30 juillet	Jeudi 31 juillet	Vendredi 1er août
MATINton carillon	<u>SORTIE</u> à la journée	<u>PISCINE</u>	<u>PISCINE</u>un ballon
		<u>Train à Vapeur</u> à MARTEL (46) et <u>Baignade</u>			
APRES-MIDI	Finis ton carillon	Départ : 9 h 00 Retour : 17 h 30ton pompon	Baladeaprès-midi de folie !!!

Du 4 août au 8 août 2014 : « Les Médiévales »

	Lundi 4 août	Mardi 5 août	Mercredi 6 août	Jeudi 7 août	Vendredi 8 août
MATIN	<u>SORTIE</u> à la journée	Fabrique ton costume médiéval	<u>SORTIE</u> à la journée	Fabrique tes accessoires médiévaux	Cuisine ton festin
	<u>aux Médiévales</u>		<u>SURPRISE !!!</u>		
APRES-MIDI	à GOURDON (46) Départ : 10 h 00 Retour : 17 h 30	Finis ton costume médiéval	Départ : 9 h 30 Retour : 17 h 00	Finis tes accessoires médiévaux	Bal Médiéval

Du 11 août au 15 août 2014 : « Les Olympiades »

	Lundi 11 août	Mardi 12 août	Mercredi 13 août	Jeudi 14 août	Vendredi 15 août
MATIN	<u>SORTIE</u> à la journée	Fabrique le panneau « score »	<u>SORTIE</u> à la journée	<u>PISCINE</u>	Féié
	à l'espace multimédia et PISCINE		<u>Les Olympiades et BAIGNADE</u> au Lac		
APRES-MIDI	à St GERMAIN DU BEL AIR (46) Départ : 9 h 00 Retour : 17 h 00	Finis le panneau « score »	d'« Écoute s'il pleut » à GOURDON (46) Départ : 9 h 00 Retour : 17 h 30	Récompense finale !!!	

Du 18 août au 29 août 2014 : « Les saltimbanques »

	Lundi 18 août	Mardi 19 août	Mercredi 20 août	Jeudi 21 août	Vendredi 22 août
MATIN	<u>SORTIE</u> à la journée	<u>SORTIE</u> à la journée	<u>SORTIE</u> à la journée	Colorie ton saltimbanque	<u>PISCINE</u>
	<u>Visite</u> Brive la Gaillarde (19) et <u>Baignade</u>	<u>Visite</u> St CIRQ LAPOPIE (46)	<u>BAIGNADE</u> au Parc Aquatique de La Saule		
APRES-MIDI	Départ : 9 h 30 Retour : 17 h 00	Départ : 9 h 30 Retour : 17 h 00	à BETAÏLLE (46) Départ : 9 h 00 Retour : 17 h 30	Peins ton saltimbanque	Chante, saltimbanque !!!
	Lundi 25 août	Mardi 26 août	Mercredi 27 août	Jeudi 28 août	Vendredi 29 août
MATIN	Balade dans les rues	<u>SORTIE</u> à la journée	<u>SORTIE</u> à la journée	<u>SORTIE</u> à la journée	Fête de l'été
		<u>BAIGNADE</u> au Lac	<u>SPECTACLE EQUESTRE</u>	<u>PISCINE</u> à GOURDON (46)	
APRES-MIDI	Deviens un saltimbanque	d'« Écoute s'il pleut » à GOURDON (46) Départ : 10 h 30 Retour : 17 h 00	à ROCAMADOUR (46) Départ : 9 h 00 Retour : 17 h 30	Et <u>Festival du Cinéma</u> à GINDOU (46) Départ : 10 h 00 Retour : 17 h 00	